

法人会員の募集



日本福祉大学は、『建学の精神』で「この悩める時代の苦難に身をもって当たり、大慈悲心・大友愛心を身に負うて、社会の革新と進歩のために挺身する志の人を、この大学を中心として輩出させたいのであります。」と記しています。誰もが人として尊重されるしあわせな社会の実現、それを担う「人財」の養成・輩出を使命としています。2023年の創立70周年を機に、「Well-being for All」を宣言しました。

日本福祉大学後援会は『日本福祉大学の教育と研究活動に対する後援・援助及び文化的諸事業等をととして、大学の充実・発展を図り、もって我が国の文化の向上に寄与すること』を目的として、1988年に設立されました。本後援会活動を通じて、本学学生への教育や研究への支援、ひいては「Well-being for All」が実現される社会を後押ししていきたいと考えており、これらの活動にご賛同いただける法人会員様を募集しております。

ぜひご検討のほど、よろしくお願い申し上げます。

後援会の活動内容 (一部)

学生の諸活動への援助

- 1 課外活動において、主体的に学ぼうとする学生への支援
- 2 文化・スポーツ活動団体への活動支援
- 3 異文化交流を通して、知見を拡げようとする学生への支援
- 4 国家試験対策講座への助成
- 5 フィールドワークの活動支援
- 6 障害学生への支援
- 7 学友と知見学びを深めるための「地域学習会」への支援



会員と大学との交流について

- 1 全国各地での日本福祉大学セミナーの開催
- 2 法人会員向けの講演会・情報交換会の開催

大学セミナー開催風景 ▶



本学との研究連携の推進

法人会員との
社会実装を目指した研究活動への支援
(産官学連携セミナー等)

研究活動 ▶

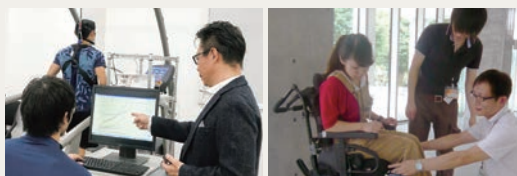

広報・通信事業

- 1 学生諸活動の内容を記した後援会会報誌「エスパシオ」の発行
- 2 後援会活動情報の発信 (WEBページ)
- 3 保護者向け就職活動情報の提供



会報誌「エスパシオ」▶



会員向けセミナーの開催実績

■講演会テーマ・講師（一例）※敬称は講演当時のもの

多世代コミュニティが創る 未来の街づくり	〈講師〉 松田 智生氏 本学客員教授、三菱総合研究所 主席研究員
幸福学～幸せなライフ＆ワークの作り方～	〈講師〉 前野 隆司氏 慶應義塾大学大学院教授
人生100年時代を生きる	〈講師〉 落合 陽一氏 メディアアーティスト

■法人会員内訳（2024年現在）

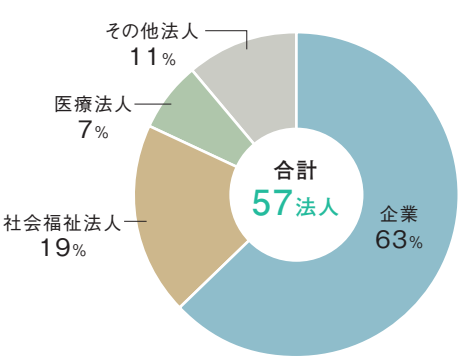

日本福祉大学

美浜キャンパス	社会福祉学部	社会福祉学科	総合政策専修、現代社会専修 2025 NEW
	教育・心理学部	子ども学科	2025 NEW
		学校教育学科	
		心理学科	
	スポーツ科学部	スポーツ科学科	
半田キャンパス	健康科学部	リハビリテーション学科	理学療法専攻、作業療法専攻
	工学部 2025 NEW	工学科	情報工学専修、建築学専修
東海キャンパス	経済学部	経済学科	経済専修、経営専修 2025 NEW
	国際学部	国際学科	
	看護学部	看護学科	
通信教育	福祉経営学部	医療・福祉マネジメント学科	

日本福祉大学大学院

修士課程	社会福祉学研究科	心理臨床専攻、社会福祉学専攻（通信教育）
	医療・福祉マネジメント研究科	医療・福祉マネジメント専攻
	国際社会開発研究科	国際社会開発専攻（通信教育）
	看護学研究科	看護学専攻
	スポーツ科学研究科	スポーツ科学専攻
博士課程	福祉社会開発研究科	社会福祉学専攻、国際社会開発専攻（通信教育）、福祉経営専攻

日本福祉大学後援会法人会員・会費等のご案内

年会費

年額 30,000円

申込

右記の二次元コードよりお申込みください。

申込手続きは、後援会事務局までお問い合わせください。